

Seguro de Salud y Compra de un Plan Durante la Inscripción Abierta de Maryland Health Connection

Unidad de Educación y Defensa del Consumidor



¿Qué es la Administración de Seguros de Maryland?

La Administración de Seguros de Maryland (MIA) es la agencia estatal que regula los seguros en Maryland. La MIA:

- Licencias aseguradoras y productores de seguros (agentes o corredores).
- Examina las prácticas comerciales de los licenciarios para garantizar el cumplimiento.
- Supervisa la solvencia de las aseguradoras.
- Revisa y aprueba formularios de pólizas de seguros.
- Revisa las tarifas de los seguros para asegurarse de que las tarifas no sean inadecuadas, excesivas o injustamente discriminatorias.
- Investiga quejas y acusaciones de fraude de consumidores y proveedores.

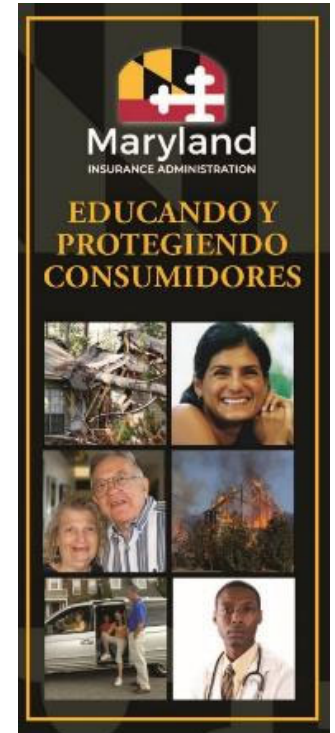

¿Qué es el seguro médico?

El seguro de salud es un contrato entre un individuo (o grupo) y una aseguradora de salud.



¿Qué es el seguro médico?

- Las aseguradoras de salud incluyen compañías de seguros, organizaciones de mantenimiento de la salud (HMO) y planes de servicios de salud sin fines de lucro.
 - Estas aseguradoras acuerdan pagar parte o la totalidad de los gastos de atención médica de esa persona cuando la atención médica se haya brindado y esté cubierta por el contrato. Esto también se conoce como **plan de beneficios**.



¿Qué es el seguro médico?

- El seguro médico se basa en la ley de los grandes números, lo que significa que las aseguradoras cobran primas mensuales de muchos asegurados y juntan ese dinero para pagar la atención médica de todos sus asegurados.



¿Qué es el seguro médico?

- Algunos asegurados utilizarán muy pocos servicios de atención médica y algunos requerirán cuidados costosos o extensos.



Formas de obtener un seguro médico

1. Seguro médico a través de su empleo:

Pregúntele a su empleador sobre los beneficios del seguro médico y si es elegible para participar en su plan de seguro médico grupal.

Algunos empleadores solo ofrecen este beneficio a los empleados a tiempo completo; otros también lo ofrecen a los empleados a tiempo parcial. Algunos empleadores también pagan una parte de las primas del seguro médico de sus empleados.



Formas de obtener un seguro médico

2. Póliza de un miembro de la familia:

- Si está casado y su cónyuge tiene seguro médico, puede ser elegible para la cobertura de su póliza.
- Si tiene menos de 26 años, puede ser elegible para la cobertura bajo la póliza de uno de los padres.
- Si el seguro médico de su familiar es a través de un empleador u otra entidad, su familiar debe consultar con la entidad para determinar si ofrece cobertura para su esposo(a) o hijos.



Formas de obtener un seguro médico

3. Seguro médico individual:

- a. El seguro de salud individual es un seguro de salud que puede comprar para usted o su familia durante el período anual de inscripción abierta, que generalmente es entre el 1 de noviembre y el 15 de enero de cada año.
- Inscribese del 1 de Noviembre al 31 de Diciembre para la cobertura a partir del 1 de Enero.
 - Inscribese del 1 al 15 de Enero para la cobertura a partir del 1 de Febrero.



IMPORTANT!



Formas de obtener un seguro médico

3. Seguro médico individual:

Puede inscribirse por:

- Ponerse en contacto con la aseguradora de salud;
- Ponerse en contacto con un productor de seguros autorizado; o
- Comunicarse con Maryland Health Connection durante el período anual de inscripción abierta.



IMPORTANT!



Formas de obtener un seguro médico

3. Seguro médico individual (continuación):

- b. Un cambio en sus ingresos o en su vida puede hacer que sea elegible para un “período de inscripción especial” a través de Maryland Health Connection. Tiene **60 días** después del “evento de vida calificado” para inscribirse.



Formas de obtener un seguro médico

Ejemplos de "eventos de vida calificados":

- Usted pierde, o uno de sus dependientes pierde, un seguro médico que cumple con ciertos estándares mínimos bajo la Ley del Cuidado de Salud a Bajo Precio.
- Se casa o se divorcia
- Tiene un hijo por nacimiento o adopción
- Se convierte en ciudadano estadounidense u obtiene un estatus legal en los EE. UU.
- Se muda a Maryland y tiene acceso a nuevos planes de salud.
- Tiene un cambio en los ingresos o en el estado de su hogar que afecta su elegibilidad para recibir asistencia financiera.



Formas de obtener un seguro médico

4. Planes médicos a corto plazo:

- Si necesita cobertura por **tres meses o menos**, puede ser elegible para comprar una póliza de seguro de salud individual a corto plazo.
- La aseguradora de salud puede solicitarle que proporcione información sobre su historial médico y puede negarle la emisión de una póliza o negar el pago de reclamaciones por condiciones preexistentes.
- Asegúrese de que este tipo de póliza satisfaga sus necesidades antes de comprar.
- La inscripción está permitida durante todo el año para este tipo de planes.
- Para más información visite:
<https://insurance.maryland.gov/Consumer/Pages/Is-a-Short-Term-Medical-Plan-for-You.aspx>.



Formas de obtener un seguro médico

5. Medicare:

Un programa de seguro médico federal para personas:

- 65 años o más
- Menores de 65 años con ciertas discapacidades
- Personas de cualquier edad que tengan enfermedad renal en etapa terminal

Para obtener información adicional, consulte la guía del consumidor del gobierno federal, "Medicare y usted" o visite el sitio web, <https://es.medicare.gov/> o llamar al 1-800-633-4227.



Formas de obtener un seguro médico

6. Asistencia médica de Maryland (Medicaid):

Dependiendo de los ingresos de su hogar, puede ser elegible para recibir los beneficios de Asistencia médica de Maryland (Medicaid). Si califica, puede inscribirse en Medicaid en cualquier momento. Para saber si califica, comuníquese con su **departamento local de servicios sociales**. <http://dhr.maryland.gov/local-offices>

Su departamento de salud local <https://health.maryland.gov/Pages/departments.ASPX>,

El departamento de trabajo social de un hospital, o Maryland Health Connection:
<https://www.marylandhealthconnection.gov/>



Formas de obtener un seguro médico

7. Programa de Salud Infantil de Maryland:

Si está embarazada, tiene un hijo recién nacido o tiene un hijo de hasta 19 años, es posible que pueda obtener cobertura médica a través del Programa de salud infantil de Maryland (MCHP).

- Comuníquese con su departamento local de servicios sociales, o ingrese a <http://dhr.maryland.gov/local-offices>
- Su departamento de salud local <https://health.maryland.gov/Pages/departments.ASPX>
- También puede comunicarse con Maryland Health Connection al www.marylandhealthconnection.gov.



Formas de obtener un seguro médico

8. COBRA:

- Si está inscrito en el plan de salud grupal de su empleador y pierde su empleo, puede ser elegible para continuar con su cobertura de seguro de salud existente bajo COBRA, una ley federal (la Ley Ómnibus Consolidada de Reconciliación del Presupuesto) que otorga a algunos empleados la capacidad de continuar con el seguro médico después de dejar el empleo, o bajo la ley de Continuación de Cobertura de Maryland.



Formas de obtener un seguro médico

8. COBRA:

- Información adicional sobre COBRA está disponible en www.dol.gov.
- Una comparación de la ley de continuación de cobertura de Maryland y COBRA está disponible aquí:

<https://insurance.maryland.gov/Insurer/Documents/bulletins/bulletinh08-13continuationcoveragechart-attachment.pdf>

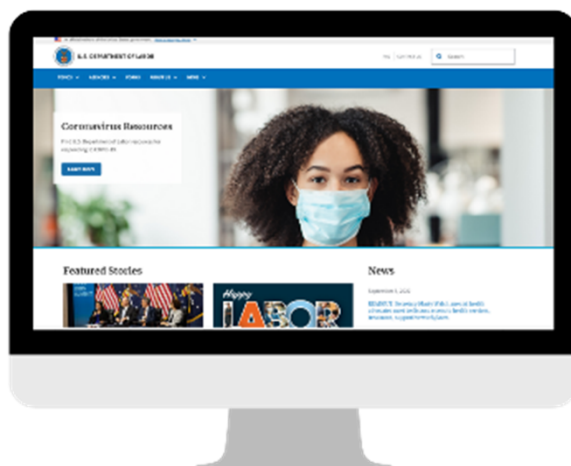

¿Qué no es una póliza de seguro médico?

1. Ministerios de intercambio de atención médica:

- Las entidades que califican como Ministerios de Asistencia Compartida **NO son seguros de salud** y no están obligadas a ofrecer los beneficios de salud esenciales que ofrecen los planes de salud tradicionales.
- Los Ministerios de intercambio de atención médica, denominados acuerdos de publicación religiosa en Maryland, son grupos cuyos miembros comparten un conjunto común de creencias éticas o religiosas y aceptan compartir los gastos de atención médica entre sus miembros.

¿Qué no es una póliza de seguro médico?

1. Ministerios de intercambio de atención médica (continuación):

- Los miembros de intercambio de atención médica acuerdan hacer contribuciones para ayudar a pagar la totalidad o una parte de los gastos de atención médica elegibles de otros miembros. *No se garantiza a los miembros que ninguna parte de sus gastos de atención médica serán pagados por otros miembros*, y los miembros son responsables de todos los gastos relacionados con su atención médica.
- Antes de unirse, lea atentamente la descripción del programa y asegúrese de comprender las pautas y limitaciones del programa.

¿Qué no es una póliza de seguro médico?

2. Planes médicos de descuento y planes de medicamentos con descuento:

Estos planes NO son un seguro médico y no pagan ninguno de sus costos de atención médica. En cambio, los planes de descuento ofrecen ahorros a los miembros del plan en diversos bienes y servicios de atención médica. Dependiendo del plan, esto puede incluir descuentos en:

- Medicamentos con receta
- Visitas al doctor
- Anteojos
- Cuidado de la visión
- Servicios dentales
- Pruebas de laboratorio



Los descuentos están disponibles a través de acuerdos entre los proveedores de atención médica y la organización que ofrece el plan de descuentos. Para obtener más información, visite:

<https://insurance.maryland.gov/Pages/newscenter/NewsDetails.aspx?NR=20131>

Cómo elegir un plan durante la inscripción abierta de Maryland Health Connection

- Identifique sus necesidades
- Compare las pólizas
- Compare y comprenda los costos

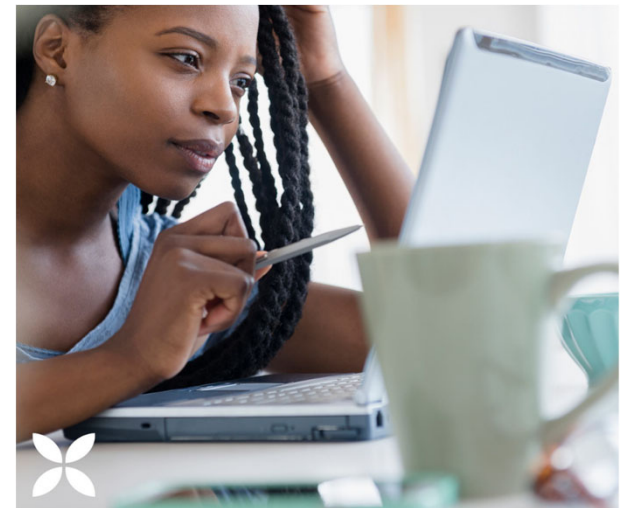

Cómo elegir un plan: identifique sus necesidades

- ¿A quiénes cubrirá la póliza?
- ¿Qué servicios de atención médica o medicamentos necesita usted o su familia actualmente?
- ¿Tiene proveedores de servicios médicos que desee seguir viendo?



Cómo elegir un plan: compare las pólizas

- ¿Los proveedores que desea ver están en la red de la póliza? ¿Y los hospitales?
- ¿La póliza cubre los medicamentos recetados que usted toma?
- ¿Hay cobertura para las enfermedades preexistentes?

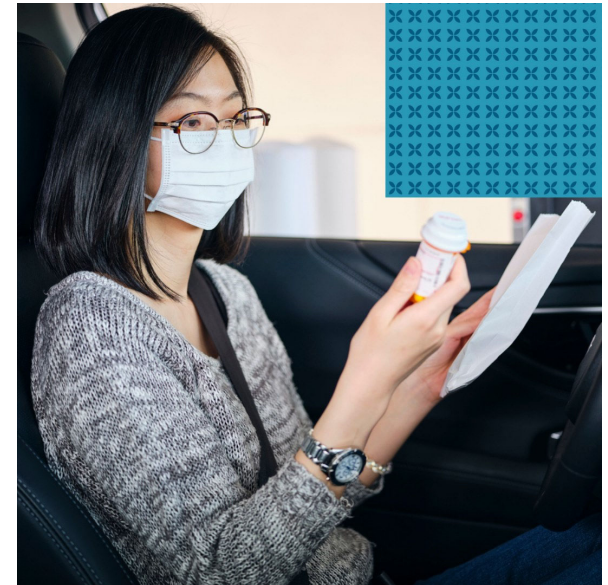

Cómo elegir un plan: compare las pólizas

Proveedores dentro de la red

Estos son proveedores que tienen un contrato con su compañía de seguros. Si recibe servicios cubiertos de un proveedor de la red, generalmente solo deberá pagar su deducible y cualquier copago o coseguro correspondiente. Es posible que el proveedor no le facture el saldo.













Cómo elegir un plan: compare las pólizas

Proveedores fuera de la red

Estos son proveedores que no tienen un contrato con su compañía de seguros. Si recibe servicios cubiertos de un proveedor fuera de la red, es posible que la compañía de seguros no tenga que pagar ninguna parte de los cargos, o su copago o coseguro puede ser mayor que si los servicios los hubiera brindado un proveedor dentro de la red. Sin embargo, en algunas circunstancias, es posible que pueda ver un proveedor fuera de la red por los mismos costos que un proveedor dentro de la red. Para obtener más detalles sobre cómo ir fuera de la red con su aseguradora, visite: <https://insurance.maryland.gov/Consumer/Pages/Commercial-Carrier-Process-to-Request-a-Referral-to-a-Specialist-or-Non-Physician-Specialist.aspx>.

Cómo elegir un seguro médico: compare y comprenda los costos

Para comprender completamente el costo de su seguro médico, es importante que conozca los diferentes costos por los que deberá hacerse responsable y los términos que se utilizan para describirlos.

Niveles de cobertura Porcentaje que paga el seguro	Prima mensual	Gastos de bolsillo
Platino: 90% 		
Oro: 80% 		
Plata: 70% 		
Bronce: 60% 		

Cómo elegir un seguro médico: compare y comprenda los costos

¿Qué **gastos de bolsillo** tendré que pagar cuando necesite servicios?

Dependiendo de su póliza de seguro, su compañía de seguros puede pagar la mayor parte del costo de su atención. Pero usted es responsable de las primas y los costos de su bolsillo, como copagos, deducibles y coseguro.



Cómo elegir un seguro médico: compare y comprenda los costos

Compara las **primas** de diferentes pólizas.

La prima es la cantidad que pagará para tener cobertura (a menudo mensualmente). Debe pagar su prima cada mes o perderá su cobertura.



Cómo elegir un seguro médico: compare y comprenda los costos

Compara los **deducibles**.

El deducible es la cantidad que paga antes de que su compañía de seguros comience a pagar su parte de los costos. La mayoría de las pólizas con primas más bajas tienen deducibles más altos. Pagará el costo total de la mayoría de los servicios hasta que alcance su deducible.

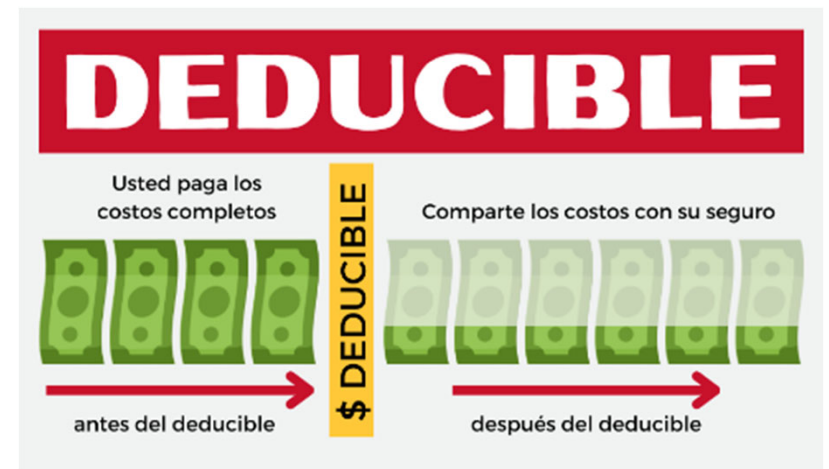

Cómo elegir un seguro médico: compare y comprenda los costos

¿Hay **copagos**? Si es así, cuánto? ¿Para qué servicios?

Este es un monto fijo en dólares que debe pagar por un servicio en particular. La cantidad puede ser diferente según el tipo de servicio y si el servicio lo proporciona un proveedor dentro o fuera de la red. Por ejemplo, su plan puede requerir un copago de \$ 20 por una visita al consultorio de un proveedor dentro de la red y un copago de \$ 40 por una visita al consultorio de un proveedor fuera de la red. Esta tarifa puede ser adicional a cualquier deducible por el que usted sea responsable según el plan.



Cómo elegir un seguro médico: compare y comprenda los costos

¿Qué pasa con el Coseguro?

Esta es su parte de los costos de un servicio de atención médica cubierto. El coseguro se aplica después de que se alcanza cualquier deducible. Su parte es un porcentaje, como el 20%, de la cantidad permitida por el servicio.

Así es como funciona:

- Su radiografía cuesta \$ 200.
- La compañía de seguros tiene una cantidad permitida de \$ 150.
- Su coseguro es del 20%. Suponiendo que ya se haya satisfecho su deducible, usted paga el 20% de \$ 150, que son \$ 30 y la compañía de seguros paga los \$ 120 restantes.

Cómo elegir un seguro médico: compare y comprenda los costos

¿Cuál es el **Máximo de Bolsillo** para las pólizas?

Ésta es la cantidad máxima que paga antes de que su compañía de seguros pague el 100% de la cantidad permitida por los servicios de atención médica cubiertos. Dependiendo de los términos de su póliza o plan, esta cantidad puede incluir deducibles, así como copagos y coseguro. Consulte con su compañía de seguros para determinar qué se incluye en esta cantidad en su póliza o plan.



Aspectos adicionales para considerar al buscar un plan de Maryland Health Connection

Las compañías aseguradoras utilizan niveles de metales para describir los tipos de planes. Estos niveles son Bronce, Plata, Oro y Platino. Por lo general, cuanto menor sea el pago mensual, más elevados serán los costos de bolsillo cuando necesite servicios médicos.

Si califica para las reducciones de costo compartido (reducciones en los costos de bolsillo como deducibles y copagos), puede acceder a estos ahorros únicamente **al elegir el plan de Plata.**



Aspectos adicionales para considerar al buscar un plan de Maryland Health Connection

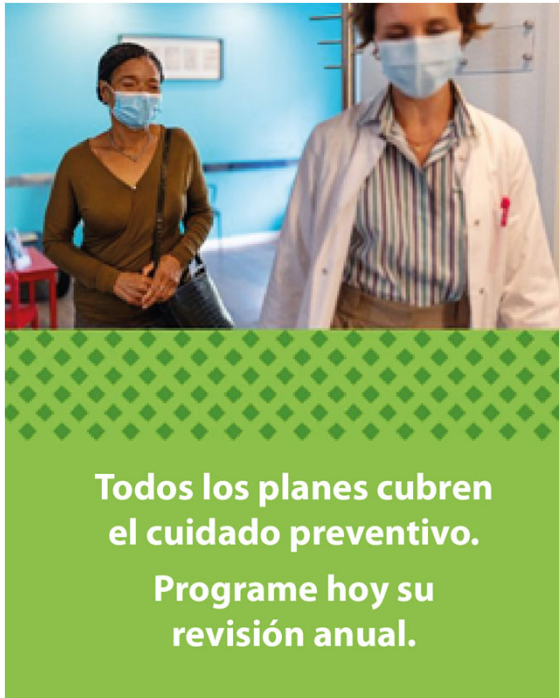

Todos los planes ofrecen **beneficios de salud esenciales**:

- Visitas médicas
- Hospitalización
- Atención de emergencia
- Recetas médicas
- Cuidado médico de la salud mental y conductual
- Cuidado de maternidad y del recién nacido
- Atención pediátrica
- Cuidado preventivo (visitas de rutina, inyecciones y evaluaciones)

Aspectos adicionales para considerar al buscar un plan de Maryland Health Connection



Las personas menores de 30 pueden adquirir una **cobertura para catástrofes**.

Los planes de salud para catástrofes ofrecen primas más bajas, pero implican costos de bolsillo más elevados que otros planes del mercado. Estos planes ofrecen protección contra facturas médicas elevadas en caso de tener lesiones o heridas de gravedad.

Aspectos adicionales para considerar al buscar un plan de Maryland Health Connection

Las personas menores de 30 pueden adquirir una **cobertura para catástrofes**.



Affordable Care Act

Estos planes cubren tres visitas con el médico de cabecera por año sin ningún costo. También incluyen beneficios de prevención gratuitos, como vacunas y evaluaciones, incluso si no ha pagado el deducible. A diferencia de otros planes, si se inscribe en un plan de salud para catástrofes, no será elegible para los créditos tributarios que pueden reducir los costos de su prima ni para otros tipos de ahorro.



Información de contacto

Administración de seguros de Maryland



Vida y salud/Apelaciones y reclamos

200 St. Paul Place, Suite 2700

Baltimore, MD 21202

410-468-2000 ó 1-800-492-6116

www.insurance.maryland.gov

Oficina del Fiscal General

Unidad de Educación y Defensa de la Salud

200 St. Paul Place Piso 16

Baltimore, MD 21202

410-528-1840 ó 877-261-8807

www.marylandattorneygeneral.gov/pages/cpd/heau



Lo que debe saber antes de elegir un plan de salud

**¿Necesita un seguro
médico?
Podemos ayudar.**

Almuerzo con la Administración de
Seguros de Maryland

Jessica Fuentes
14 de nov. de 2022



INFORMACIÓN SOBRE MARYLAND HEALTH CONNECTION



Maryland Health Connection

- Maryland Health Connection es el mercado oficial de seguros médicos del estado. Aquí encontrará todo en un solo lugar. Puede buscar y comparar planes de salud, encontrar ahorros, y obtener cobertura.
- La inscripción abierta para registrarse para recibir un plan de salud de 2023 estará disponible entre el 1 de noviembre de 2022 y el 15 de enero de 2023.
- Ingrese a MarylandHealthConnection.gov para inscribirse.
- Puede comenzar a comparar planes de salud ahora. Con la herramienta *Get an Estimate* (Obtenga una estimación), podrá buscar distintos planes y ver cuánto puede ahorrar.
- Si quiere recibir cobertura para el año entrante, asegúrese de inscribirse antes del 31 de diciembre de 2022. Si se inscribe en enero, su cobertura comenzará el 1 de febrero de 2023.

APOYO

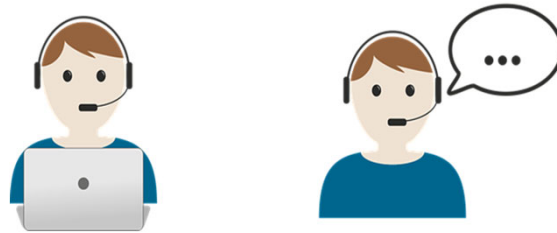

- Los/as asesores/as de todo el estado son expertos/as capacitados/as para brindarle asistencia con la inscripción.
- Educación y asistencia con la inscripción
 - Información: de forma presencial, por teléfono y en línea
 - Asistencia con la inscripción
 - Problemas y dificultades
 - Información en materia de salud
 - Acceso a la atención médica y recursos relacionados

Consumer Assistance Regions

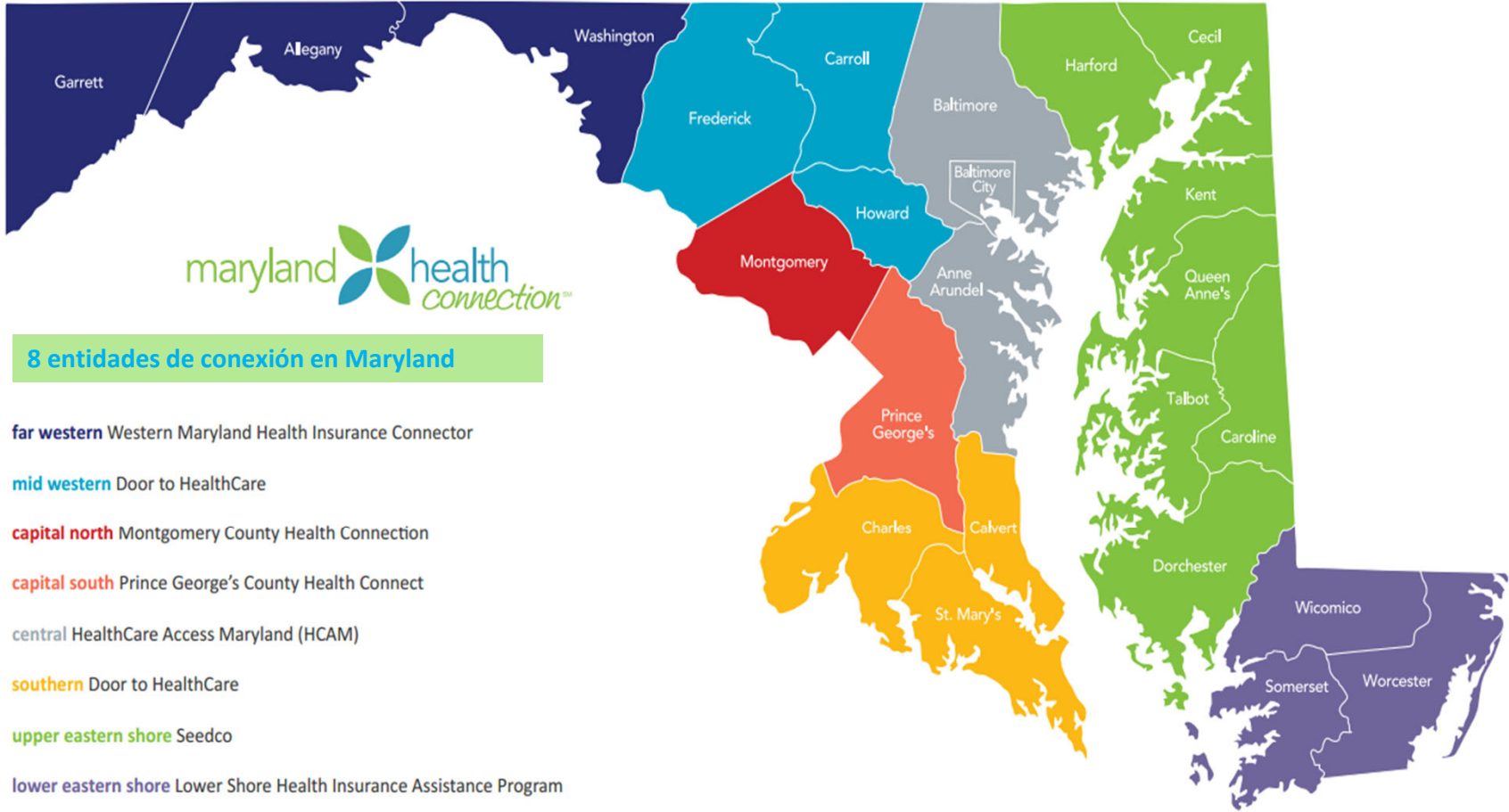

8 entidades de conexión en Maryland

- far western** Western Maryland Health Insurance Connector
- mid western** Door to HealthCare
- capital north** Montgomery County Health Connection
- capital south** Prince George's County Health Connect
- central** HealthCare Access Maryland (HCAM)
- southern** Door to HealthCare
- upper eastern shore** Seedco
- lower eastern shore** Lower Shore Health Insurance Assistance Program

Mercado oficial de seguros médicos de Maryland



El único lugar para recibir ayuda económica

Maryland Health Connection es el único lugar en el que los/as residentes de Maryland pueden recibir ayuda económica para pagar su plan de salud. De hecho, **9 de 10 personas que se inscriben ahorran dinero.**



En 2022, el promedio de los/as clientes/as que compraron seguros médicos privados

ahorraron \$289 por mes

en su prima mensual.

¿Soy elegible para solicitar un seguro médico?

Para ser elegible para obtener un seguro médico a través de Maryland Health Connection, usted debe:

1. Vivir en Maryland
2. Ser ciudadano/a estadounidense o tener regularizada su situación
3. No estar en prisión, excepto que esté en prisión a la espera de una resolución



Notas adicionales:

- Si el empleador de una persona o familia les ofrece un seguro, que se considere asequible de acuerdo con la norma del estado del 9,12 %, esa persona o familia no será elegible para recibir asistencia económica para su plan de MHC.
- Quienes quieran ser elegibles para Medicaid (personas mayores que 19 años), tendrán que tener su situación regularizada durante 5 años previo a poder ser elegibles.

¿Medicaid o un plan de salud privado?



Elegibilidad:

- Tamaño de la unidad familiar
- Ingresos de la unidad familiar



Decisión:

- Medicaid/Programa de Salud Infantil de Maryland
- Plan de salud privado

CareFirst CareFirst BlueChoice, Inc.		
Member Name DOE JOHN Member ID UAZ810 45 6789	PREFERRED PROVIDER OPTION	
Group 1902463-MD01	Coverage IND	
Eff Date 01/01/16	P15 S25 ER100	
BCBS Plan 190-690		



Medicaid

- Programa de Salud Infantil de Maryland
- Cobertura del gobierno a bajo o cero costo
- Inscripción todo el año

You may be eligible for Medicaid if your monthly income is up to approximately:					
If your household size is this	Adults	Children (MCHP)	Children (MCHP Premium*)		Pregnant Women
1	\$1,564	\$2,391	\$2,991	\$3,648	N/A
2	\$2,106	\$3,220	\$4,029	\$4,914	\$4,029
3	\$2,650	\$4,051	\$5,069	\$6,182	\$5,069
4	\$3,192	\$4,880	\$6,106	\$7,448	\$6,106
5	\$3,734	\$5,710	\$7,144	\$8,713	\$7,144
6	\$4,278	\$6,541	\$8,184	\$9,982	\$8,184
7	\$4,820	\$7,370	\$9,222	\$11,247	\$9,222
8	\$5,363	\$8,199	\$10,259	\$12,513	\$10,259
Each person add	\$542	\$829	\$1,038	\$1,265	\$1,038
You Pay	\$0	\$0	\$61	\$76	\$0

Effective February 1, 2022 *Premium cost is per family/household each month.

Planes de salud privados

- Certificados y aprobados por el estado
- CareFirst, United Health Care y Kaiser Permanente
- Crédito tributario de prima por adelantado:
 - Asistencia del gobierno al consumidor
 - Disminuye la prima mensual
- Reducción de costos compartidos:
 - Reduce el deducible del plan
 - Disminuye los gastos a cuenta de los/as consumidores/as
- Solo se puede inscribir durante la inscripción abierta
- La inscripción para la cobertura dental es aparte,
- solo durante la inscripción abierta



Asistencia para primas destinada a adultos/as jóvenes

Para los planes de salud del 2023, **los/as jóvenes adultos/as de entre 18 y 34 años podrán recibir asistencia para pagar los gastos de su seguro médico mensual gracias a este nuevo programa estatal.** Esta ayuda económica es adicional al Crédito Tributario de Prima por Adelantado (APTC, por sus siglas en inglés).

Ejemplos de asistencia para primas destinada a adultos/as jóvenes					
Edad	Lugar	Tipo de plan	Ingresos	Pago mensual	Nuevo pago mensual con asistencia para primas
25	Condado de Allegany	Plan de oro al precio más bajo	\$25,520	\$40	\$1
28	Ciudad de Baltimore	Plan de oro al precio más bajo	\$31,900	\$76	\$9
30	Condado de Prince George	Plan de oro al precio más bajo	\$38,280	\$158	\$78

Condición familiar

- Existen distintas condiciones migratorias con las que una persona puede ser elegible para recibir cobertura médica, como por ejemplo el estatus de residencia legal permanente o de protección temporal.
- Si un miembro de su unidad familiar es elegible, debe enviar su solicitud. No necesitamos información sobre la condición de las demás personas de la unidad familiar.

Enrollment and Eligibility Information for Immigrant Families

You may be eligible to enroll in a private health plan through Maryland Health Connection, the state's official health insurance marketplace, if you are present in the U.S. under certain immigration statuses or if you have applied for certain lawfully present statuses.



You can still apply for health coverage through Maryland Health Connection even if not all of your family members have an immigration status that qualifies them for coverage. Individuals who are not requesting coverage will not be asked about their immigration status.

You do not need a Social Security Number (SSN) or Individual Taxpayer Identification Number (ITIN) to apply for coverage. However, if you are requesting financial help and file taxes, you will be asked to provide your SSN.

Visit MarylandHealthConnection.gov to find out if you are eligible for free or low-cost health insurance.

The following immigration statuses are eligible to enroll in a qualified health plan:

- Lawful Permanent Resident (LPR) who entered the U.S. after August 22, 1996
 - Often called "Green Card holders."
 - Applicant for LPR Adjustment with approved visa also may be eligible.
- Granted Deferred Action Status
 - Note, this does not include DACA (Deferred Action for Childhood Arrivals) because residents in the U.S. through DACA may not enroll through the marketplace.
 - An administrative order to pause expulsions may be granted for a limited number of reasons, such as age, physical condition or "compassionate reasons."
- Asylees
 - An applicant for this status with employment authorization also may be eligible.
- Aliens who entered the U.S. before August 22, 1996
 - Often called "Green Card holders."
 - Applicant for Adjustment with approved visa also may be eligible.
- Refugees
- Deferred Enforced Departure
- Battered spouse, parent or child (Under the Violence Against Women Act or VAWA)
- Alien paroled into the U.S. for at least one year

¿Qué cubre?

- ✓ Cuidados preventivos
- ✓ Visitas médicas
- ✓ Hospitalización
- ✓ Atención de emergencia
- ✓ Atención durante maternidad y para bebés recién nacidos
- ✓ Atención pediátrica, incluidos beneficios para cobertura dental y de visión
- ✓ Medicamentos con recetas
- ✓ Pruebas de laboratorio
- ✓ Atención médica de salud mental
- ✓ Tratamiento para trastornos por consumo de sustancias
- ✓ ¡Y más!

Cuándo pueden escribirse los/as residentes de Maryland

¡AHORA! Inscripción abierta

1 de noviembre - 15 de enero

Medicaid

Todo el año

Período de inscripción especial

60 días a partir de un acontecimiento de la vida en particular, como por ejemplo:

- Perder la cobertura por trabajo
- Casarse o divorciarse
- Mudarse a Maryland
- Finalización de la cobertura COBRA
- Programas de inscripción simple
 - Marque un casillero en el formulario tributario estatal
 - Marque un casillero en el formulario de desempleo
 - Y más...

Cuando esté listo/a para inscribirse

Debe tener...

- Identificación con fotografía
- Número del Seguro Social
- Información migratoria/de residente (para algunos/as residentes)
- Recibos de pago o comprobante de retribuciones e impuestos W-2 (en caso de tener empleo)
- Información sobre el empleador y los ingresos de todas las personas de la unidad familiar
- Números de póliza de otros seguros
- Información sobre los seguros médicos por trabajo disponibles en la familia

La vida puede traer acontecimientos inesperados.

- Esté preparado/a para esos momentos.
- Obtenga un seguro médico de calidad a bajo costo con el que pueda contar.
- Todos los planes disponibles a través de Maryland Health Connection cubren numerosos servicios de salud sin costo. Se incluyen, por ejemplo, vacunas, exámenes de diabetes, presión alta y distintos tipos de cáncer.
- No tendrá que pagar un copago ni ninguna parte de la factura.
- Usted tiene cobertura para servicios de salud mental, medicamentos con recetas y consultas con su prestador/a de atención médica.



Life can be unexpected.

Get low-cost, quality health insurance you can count on.

Maryland Health Connection is the state's official health insurance marketplace. It's also the only place to get financial help to pay for your plan. From doctor visits to mental health services, get the care you need – no matter what life throws your way.

Trained experts are available to answer your questions and help you apply.

Call 1-855-642-8572 to connect with our call center. Help is available in more than 200 languages. Deaf and hard of hearing use Relay service.



Visit MarylandHealthConnection.gov to shop and compare plans, or to get connected with a broker in 30 minutes or less for free application assistance.



La vida es impredecible.

Obtenga un seguro de salud de calidad y a bajo costo que siempre lo acompaña.

Maryland Health Connection es el mercado oficial de seguros de salud del estado. También es el único lugar donde puede acceder a ayuda financiera para pagar por su plan. Ya sea una visita al médico o servicios de salud mental, obtenga la atención que necesita, ¡olvidese de los imprevistos!

Nuestros expertos están listos para responder todas sus preguntas y ayudarlo a aplicar, ¡en inglés o español!

Llame al 1-855-642-8572 para comunicarse con nuestro centro de atención. Hay ayuda disponible en más de 200 idiomas. Las personas sordas o con dificultades auditivas cuentan con servicios de relevo.



Visite MarylandHealthConnection.gov/es para comprar y comparar los planes disponibles. También puede solicitar que lo contacten: un agente se comunicará con usted en menos de 30 minutos para ayudarlo aplicar, sin ningún costo.



ESTAMOS AQUÍ PARA BRINDARLE
ASISTENCIA



Estamos aquí para brindarle asistencia

- **MarylandHealthConnection.gov**

Comuníquese con Flora, nuestra asistente virtual, o comuníquese por chat con un/a experto/a.

- **Centro de atención telefónica: 1-855-642-8572**

Las personas sordas o con problemas de audición pueden utilizar el servicio de retransmisión.

Hay asistencia disponible en más de 200 idiomas.

- **BrokerConnect - ¡Nuevo!**

Reciba asistencia gratuita por parte de un/a experto/a en 30 minutos o menos.

<https://www.marylandhealthconnection.gov/brokerconnect-form/>

- **Asistencia al/a la consumidor/a** - asistencia con la inscripción gratis, en persona y virtual/por teléfono.

Asistencia con la inscripción local, en persona y virtual

Nuestros/as asesores/as y agentes se han **adaptado para que reciba asistencia** de forma segura desde la comodidad de su casa. La ayuda está disponible:



Por teléfono. Los/as asesores/as y productores/as están listos/as para brindarle asistencia individual y responder sus preguntas.



De forma virtual. Los/as asesores/as están disponibles para mostrarle el proceso de inscripción en una computadora.



En persona. Los/as asesores/as y agentes están disponibles para reunirse en persona para brindarle asistencia con el proceso de inscripción.

Conozca al equipo



Preguntas y respuestas





**¿Tiene alguna pregunta?
¡Gracias!**

Jessica Fuentes
Navegadora Senior
Prince George's County Health Connect
202-860-4591
jfuentes@maryscenter.org



inscripción abierta el 15 de enero
para los planes de salud del 2023.

#GetCoveredMD



@MarylandConnect